

# Die Umsetzung einer integrativen Naturschutzstrategie im SaarForst Landesbetrieb - Erfahrungen aus der Praxis-



## Roland Wirtz

Dipl.- Forstingenieur

Doppelfunktion bei SaarForst  
Landesbetrieb:

- Fachbereichsleiter Naturschutz
- Revierleiter Ausbildungsrevier  
Eppelborn



## Daten des SaarForst Landesbetriebes

- 40.000 ha Staatswald
- ca. 10.000 ha betreuter Kommunalwald
- Organisation:
  1. Zentrale mit Geschäfts- und Fachbereichen
  2. Forstreviere
- **FSC** und PEFC zertifiziert
- Vorgabe der Waldbesitzer: positives Betriebsergebnis



## Integratives Waldnaturschutzkonzept

→ Erarbeitet von SaarForst  
in Zusammenarbeit  
mit externen Naturschutzexperten



# Umsetzung des Naturschutzkonzeptes

**Entscheidend für Erfolg oder  
Misserfolg:  
der / die Revierleiter(in) mit  
ihrem Team**

- „Umsetzen Können“:

▶ Hintergrundwissen haben,  
Inhalte der Konzepte  
kennen,...

- „Umsetzen Wollen“:

▶ „Wichtigkeit“ des Themas  
im Betrieb,  
„Was habe ich davon?“,...

### Altersstruktur der Forstwirte 01/2013

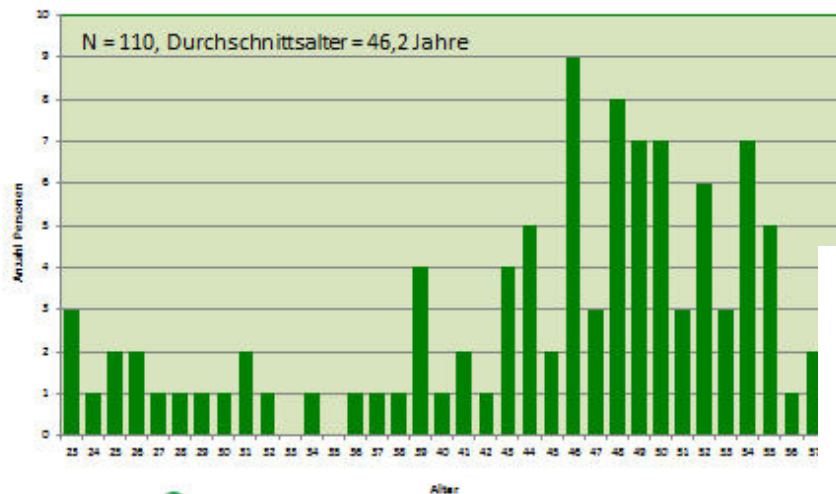

### Entwicklung der Regiekapazität für die motormanuelle Holzernte (Forstwirte bis 55. Lebensjahr) in der Zeit von 2013 bis 2054

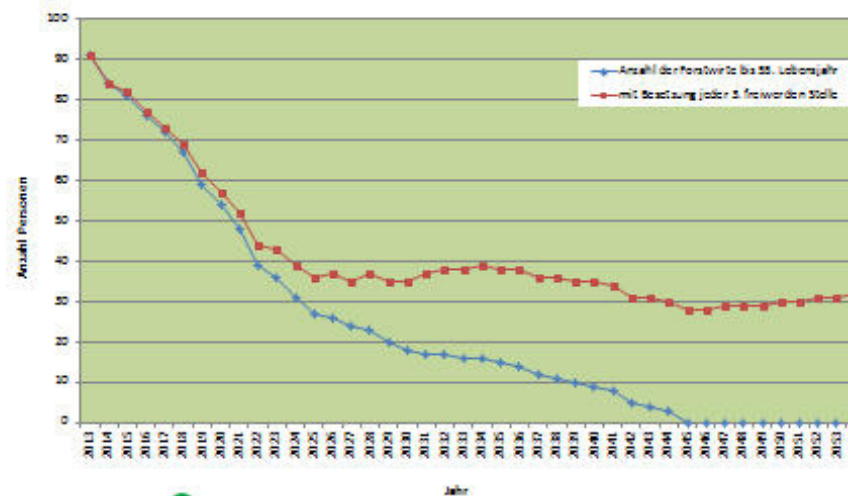

## - Bausteine der Umsetzung-

- Schulung / Fortbildung
- Unterstützung bei der Umsetzung im Revieralltag
- „Inwertsetzung“
- Controlling



# „Wer macht was?“

## „Alltag“:

- Baumartenwahl  
(Leitbild: PNV)
- Alt- / Biotopbäume,  
Totholz
- Lichtwaldarten
- Bachauen- Feuchtwald-  
bewirtschaftung
- Horstschutzkonzept
- Wasserretention,...

**Revierleiter**

## „Spezial“:

- Moorrenaturierung
- Bachrenaturierung  
(Techn. Teil)
- Spezieller Artenschutz  
z.B. Popovermehrung für  
Gelbbauchunke

**Fachbereich**

**Naturschutz**

**+ Revierleiter**

# „ALLTAG“





# „SPEZIAL“



# Schulung / Fortbildung des „Alltagsgeschäftes“: „Umsetzen Können“

Wer? Das gesamte Team: RL, FWM, FW

Wie? The Problem: 70% der Holzernte durch Unternehmer !!  
wissen +  
Konzepte

Praxis: Umsetzung im „normalen“  
Forstbetriebsalltag

Welche Themen?

Alt- und Totholzbiozönosen, Lichtwaldarten, Bachauen

u  
U **Immer auch Teil der Waldbauschulungen**  
**(Wiederbewaldung, Vorratspflege, Zielstärkennutzung,...)**

Umsetzung der Forstschutzvereinbarung



# Unterstützung bei der Umsetzung im Revieralltag

## Bei Bedarf:

► Unterstützung / Beratung bei der prakt. Umsetzung der Naturschutzstrategie durch Fachbereich Naturschutz

## GIS:

► Informationen zur Verfügung stellen (PNV, FFH-LRT, FFH-Anhangarten, §30-Biotop, ...)

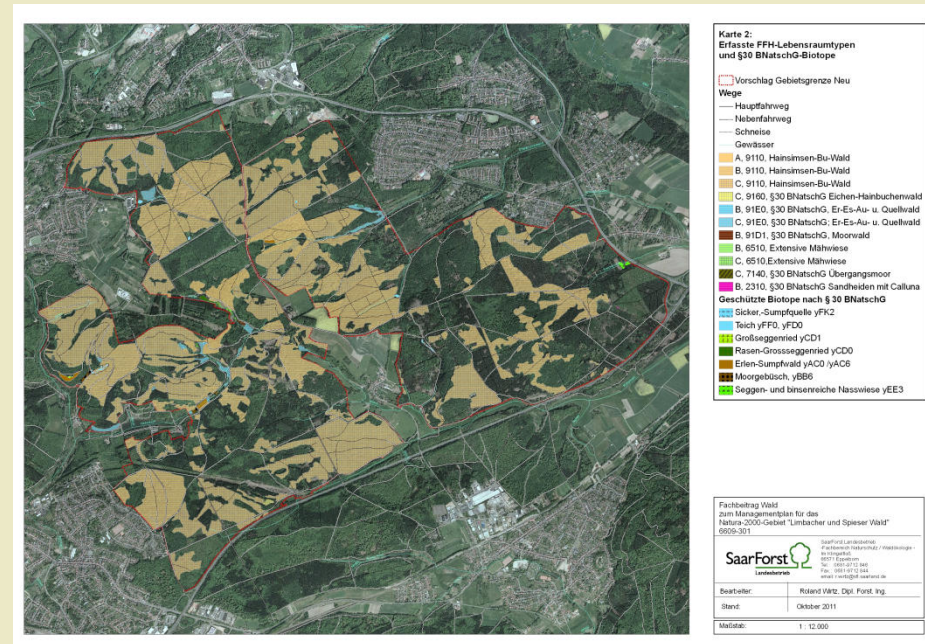

# „Inwertsetzung“ des Waldnaturschutzes



# „Inwertsetzung“

► Adressat: Politik, Waldbesitzer

- Anerkennung durch „Externe“
- Darstellung in Betriebsergebnis des SFL:
  - Nutzungsverzichte
  - Mehrkosten,...



# Waldnaturschutz gibt es nicht zum Nulltarif!



# „Inwertsetzung“

► Adressat: Revierleiter

- „Verkauf“ an Naturschutz
- „Geld verdienen“ mit Naturschutz:  
z.B. Ökokonto

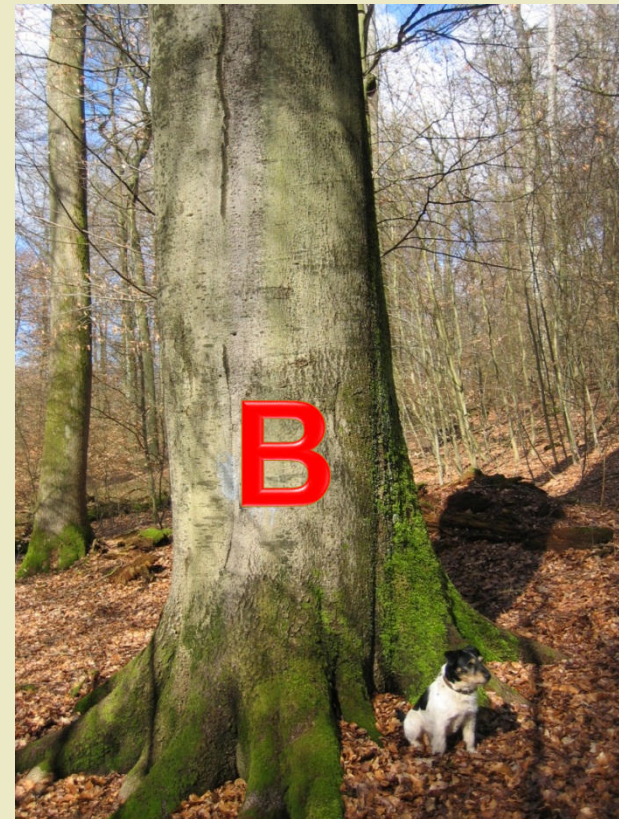

# „Inwertsetzung“



Adressat: Revierleiter

## Persönliche Wertschätzung:

„MEIN Eremit,  
MEIN Schwarzstorch,  
MEIN Moor,.....

Urwaldreliktart „Rheinischer Mulmpflanzenkäfer“ *Allecula rhenana*

Bild des Käfers wegen unklaren  
Urheberrecht nicht dargestellt

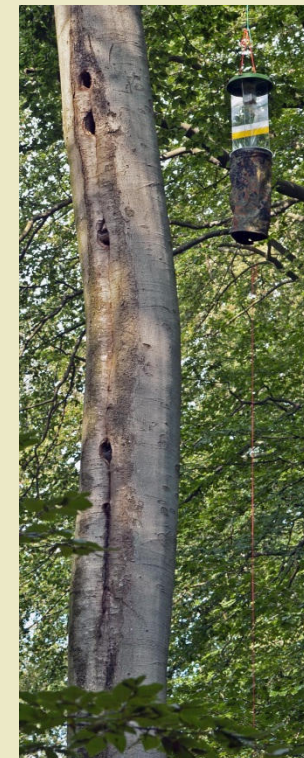

# „Inwertsetzung“

Kooperation mit  
Naturschutzverbänden auf

- Revierebene

z.B. Amphibienschutz in  
Kooperation zw. Revier und  
örtl. Naturschutz-OG

- Betriebsebene

z.B. Konzepte besprechen;  
gemeinsam Projekte  
durchführen



# Controlling:

*„Spechte raus aus meinem Wald !“*



# Controlling

- In Kombination mit waldbaul. Controlling:  
Zielerreichung „kontrollieren“:
  - Sind die Höhlenbäume als Biotopbäume ausgewiesen?
  - Ist das Laubholz entlang des Baches bei der Df gefördert worden?,.....
- Positive Ergebnisse im Naturschutz verantwortungsorientiert  
= revierweise darstellen (wie Budgeterfüllung, Hiebsaterfüllung,...)
- Fehlentwicklungen dokumentieren und abstellen
  - Nachschulung, intensivere Betreuung durch Fachbereich Naturschutz

# Ausblick

## Ausbildung

- Waldökolog.  
Hintergrundwissen  
vermitteln
- Anwendung von GIS
- Integrativer  
Waldnaturschutz als  
Hauptfach, gleichberechtigt  
/ integriert in Waldbau

## Waldbesitzer / Politik

- Waldnaturschutz als  
Leistung bewerten,  
darstellen und anerkennen
- Qualifiziertes Personal auf  
allen Ebenen bereithalten

**Vielen Dank für die Aufmerksamkeit**